



fertri

fertri



3 ABRIL, 12:00 H





II DUATLÓN BAÑARES JJDD “CAMINO DE SANTIAGO VASCO-RIOJANO”

Índice.

1. Presentación de la prueba.
2. Ficha técnica.
3. Categorías y horarios.
4. Circuitos.

- Alevín-Benjamín
- Prebenjamín
- Talento

Área de transición – Salida y Meta.

Ubicación de otros servicios.

5. Premios.
6. Inscripciones.
7. Reglamento



1. Presentación de la prueba.

El II Duatlón de Bañares Juegos Deportivos, es una prueba organizada por la Federación Riojana de Triatlón, el Gobierno de La Rioja y del Ayuntamiento de Bañares, y la colaboración la Asociación Amigos del Camino de Santiago Vasco Riojano.

Tendrá lugar en Bañares, el sábado día 03 de abril de 2022, teniendo como punto de partida y llegada la Plaza de España de Berceo (Plaza del Ayuntamiento).

2. Ficha técnica.

- Nombre de la prueba: **II Duatlón Bañares JJDD**
- Fecha: **03/04/2022**
- Tipo de prueba: **Duatlón**
- Especialidad: **Duatlón**
- Segmentos: **Carrera a pie**
Ciclismo
Carrera a pie
- Lugar de salida y meta: **Plaza de España (Ayuntamiento de Bañares)**
- Lugar de recogida de dorsales: **Ayuntamiento de Bañares**
- Recogida de dorsales: **12:00 h a 12:30 h**
- Apertura del área de transición: **12:30 h a 13:00 h.**
- Horario de inicio de la prueba: **Alevín – Benjamín 13:00 h**
Prebenjamín 13:30 h
- Inscripción: **Consultar obligatoriamente el punto 6**
Apertura de inscripciones JJDD durante toda la temporada.
Apertura de inscripciones 24 de febrero a las 12:00h.
Cierre de inscripciones 29 de marzo a las 23:59h.
- Organización: **Federación Riojana de Triatlón FERTRI**
Gobierno de La Rioja
Ayuntamiento de Bañares



3. Categorías y horarios.

Se celebrarán 3 pruebas con las distintas categorías y las distancias aproximadas que a continuación se exponen:

La prueba comenzará:

- Talento 10:00 h (3 minutos después de los Relevos por Equipos)
- Alevín 13:00 h (al termino de Relevos por Equipos)
- Benjamín -Prebenjamín 13:30 h (al termino de alevín)

Se realizará el aviso de los deportistas a **cámara de llamadas**:

- Talento 09:55 h.
- Alevín 12:55 h.
- Benjamín- Prebenjamín 13:25 h.

| CATEGORÍA HORA DE SALIDA DURACIÓN PRUEBA | EDADES AÑO NACIMIENTO | DISTANCIAS | CIRCUITOS |
|--|-----------------------------|--|--|
| <u>TALENTO</u> | 12 – 17 años 2010 - 2005 | CARRERA A PIE 1,9 Km CICLISMO 6,5 KM CARRERA PIE 900 m | 2 VUELTAS 1 VUELTAS 1 VUELTA |
| <u>ALEVÍN</u> 12:00 HORAS 30MIN | 10 – 11 años 2011 - 2012 | CARRERA A PIE 800 m CICLISMO 2 KM CARRERA PIE 400 m | 2 VUELTAS 2 VUELTAS 1 VUELTA |
| <u>BENJAMÍN</u> 12:30 HORAS 15 MIN | 8 – 9 años 2013 - 2014 | CARRERA A PIE 450 m CICLISMO 1 KM CARRERA PIE 100 m | 1 VUELTA 1 VULETA DIRECTO A META |
| <u>PREBENJAMÍN</u> 12:30 HORAS 15 MIN | 6 – 7 años 2015 - 2016 | CARRERA A PIE 450 m CICLISMO 1 KM CARRERA PIE 100 m | 1 VUELTA 1 VULETA DIRECTO A META |

- Dicho material podrá ser recogido conforme vayan finalizando sus pruebas, siempre bajo la supervisión de los oficiales del AT que determinarán cuando no se molesta a las categorías siguientes.
- Se realizará el aviso de los deportistas a cámara de llamadas 5 min antes de cada salida. Se intentará disponer del mayor número de voluntarios posible para guiar a los chicos y chicas en el área de transiciones y ayudarles con la recogida y entrega de la bicicleta durante la prueba.



4. Circuitos.

A continuación, se muestran los circuitos de carrera a pie y ciclismo. Se podrá participar con cualquier tipo de bicicleta siempre que le funcionen correctamente los frenos. Será obligatorio el uso del casco durante el segundo sector.

ALEVÍN

| | | |
|---------------------------|--|--------------|
| Sector 1 (carrera a pie): | 2 vueltas en sentido horario | 800 m |
| Sector 2 (ciclismo): | 2 vueltas en sentido horario | 2 Km |
| Sector 3 (carrera a pie): | 1 vuelta en sentido antihorario | 400 m |





BENJAMÍN - PREBENJAMÍN

| | | |
|---------------------------|------------------------------------|--------------|
| Sector 1 (carrera a pie): | 1 vuelta en sentido horario | 400 m |
| Sector 2 (ciclismo): | 1 vuelta en sentido horario | 1 Km |
| Sector 3 (carrera a pie): | dirección a meta | 100 m |

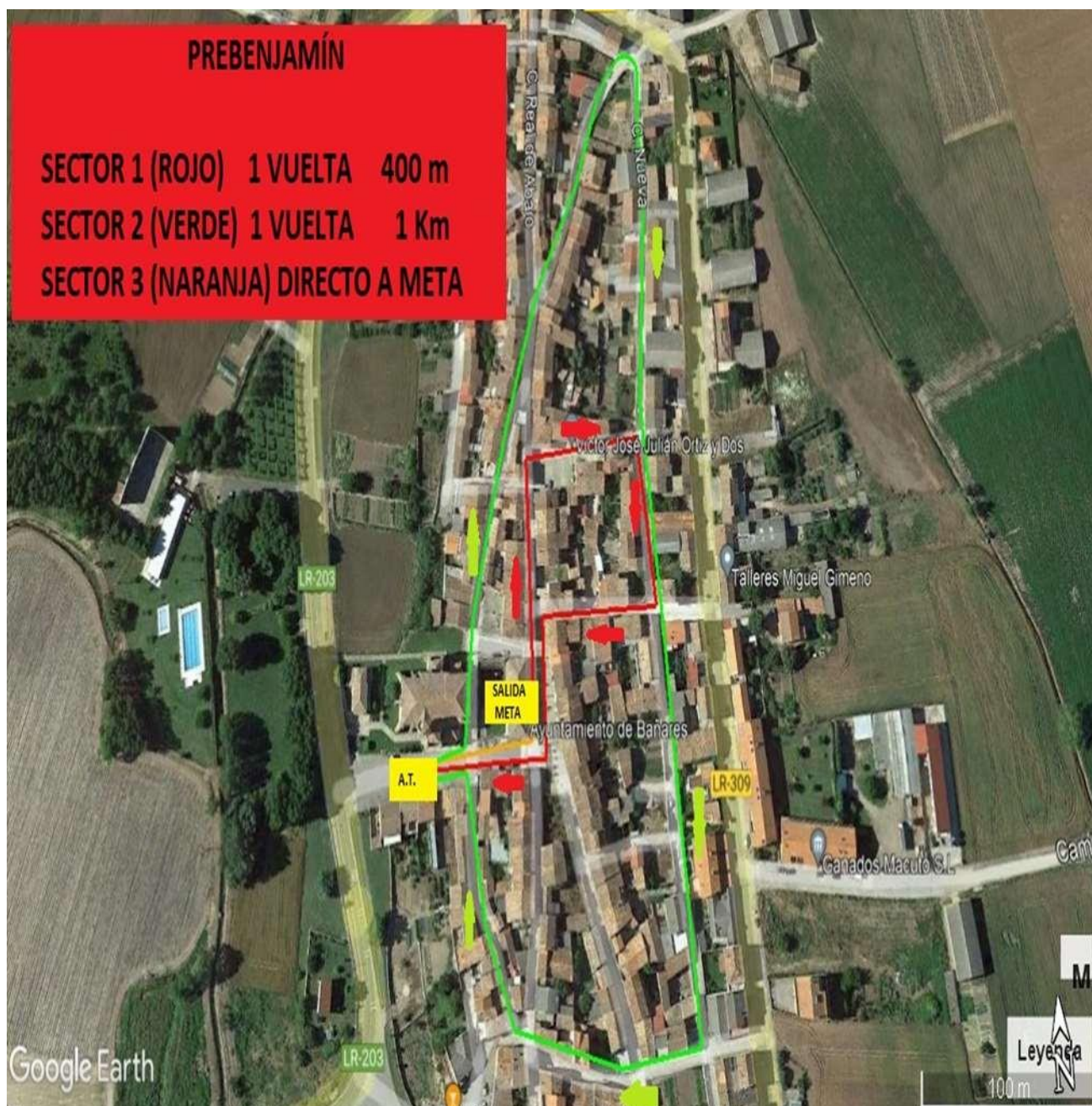



TALENTO

- Sector 1 (carrera a pie): **2 vuelta en sentido horario 1,8 Km**
- Sector 2 (ciclismo): **1 vuelta en sentido horario 6,5 Km**
- Sector 3 (carrera a pie): **1 vuelta en sentido horario 900 m**





Área de Transición - Salida y Meta.

- El ÁREA DE TRANSICIÓN y la META se montarán en la Plaza de España (Ayuntamiento). Se utilizarán las barras de transición para colocar sus bicicletas. Se preparará la zona delimitándola con vallas y cinta de señalizar, de tal manera que los escolares puedan correr sin que los espectadores interfieran en el desarrollo de la prueba.
- Los recorridos se señalarán con flechas sobre el suelo. El día de la prueba se vallarán los accesos a los circuitos para impedir la entrada de vehículos.

La zona de transición estará cerrada al público según marca el protocolo COVID-19.

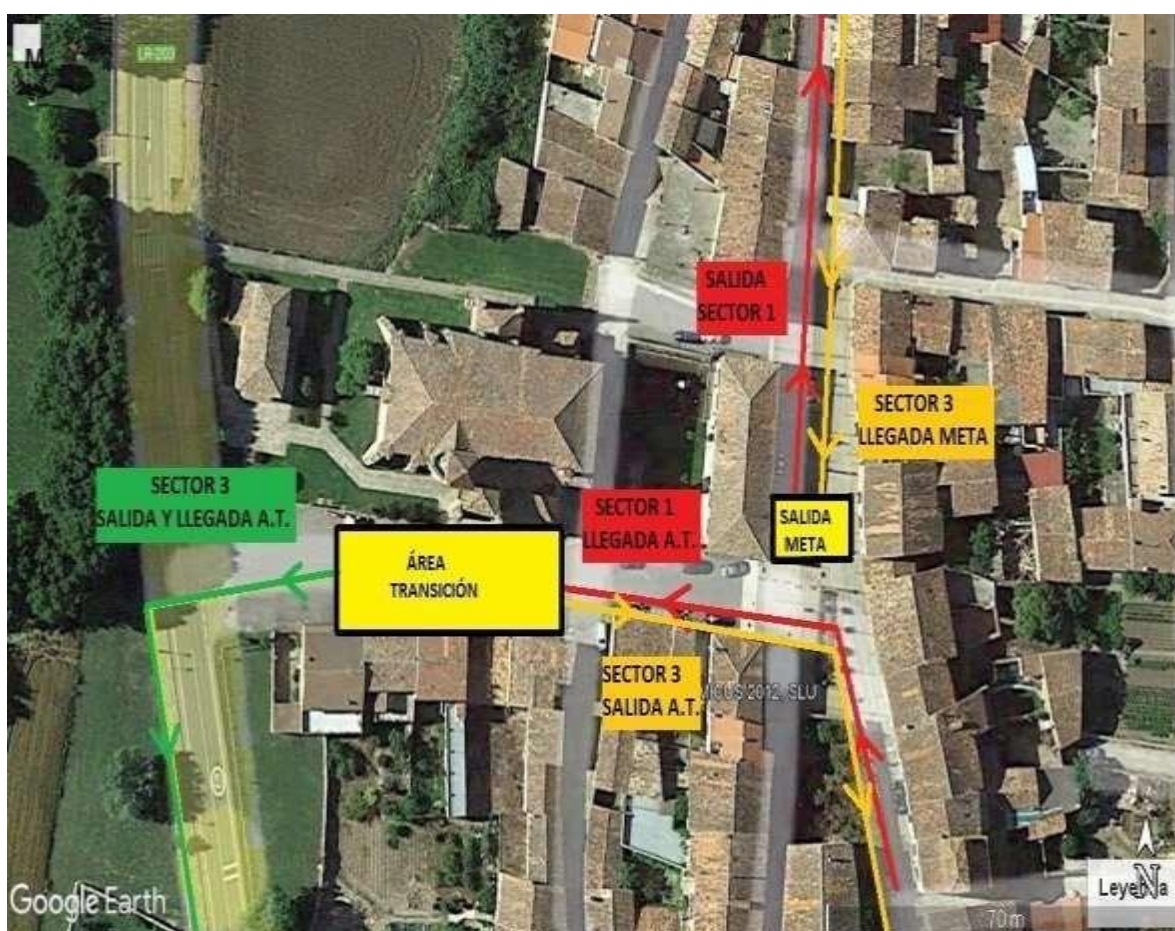



Ubicación de otros servicios.

La recogida de los dorsales se realizará en el Ayuntamiento de Bañares. Se ruega atender a las indicaciones del plano en cuanto a las zonas de aparcamiento. No aparcarse en las calles y caminos por los que transcurren los circuitos.

5. Premios.

Se entregarán trofeos a los 3 primeros clasificados del II Duatlón Talento masculinos y femeninos.

Con el fin de promover una práctica deportiva alejada de la búsqueda de la victoria y de la competitividad en edades tempranas (prebenjamín, benjamín y alevín), **no** se establecerán **premios**.

6. Inscripciones.

Se establecen dos pasos a seguir:

- **1º Inscribirse en los Juegos Deportivos de La Rioja (una sola vez y para toda la temporada) <https://inscripcionesjuegosdeportivos.larioja.org>**
- **2º Una vez inscrito en los Juegos Deportivos, inscribirse gratuitamente en cada prueba que el niño/a vaya a participar, a través de <http://www.fertriatlon.com>**

Las inscripciones se formalizarán OBLIGATORIAMENTE por internet, a través del acceso a la url <https://inscripcionesjuegosdeportivos.larioja.org> o a través de la página web del Gobierno de La Rioja, <http://www.larioja.org/deporte>. Abierta la inscripción durante toda la temporada.

Para participar en cada jornada, los responsables de cada entidad deberán inscribirle a través de la plataforma <http://www.rockthesport.com>, en la página habilitada para cada prueba en la página web de la FERTRI <http://www.fertriatlon.com>. **La hora límite de comunicación de participación serán las 23:59h del martes anterior a cada prueba.**

Será obligatorio seguir los dos pasos para poder participar en cada prueba de los JJDD.



Apertura de inscripciones en Juegos Deportivos durante toda la temporada

Apertura de inscripciones a Bañares 24 de febrero a las 12:00h.

Cierre de inscripciones 30 de marzo a las 23:59h.

7. Reglamento.

La prueba se celebrará el **03 de abril de 2022** a las **10:00 horas** en Bañares.

Podrán participar todos aquellos niños y niñas nacidos entre los años **2005-2016**

(ambos inclusive).

Todas las pruebas constarán de 3 segmentos: el 1º de carrera a pie, el 2º de ciclismo y el 3º de carrera a pie, cuyas normas básicas serán:

Segmento 1 Carrera a pie: Los deportistas deberán tomar la salida con el dorsal en la parte delantera del cuerpo, de forma que sea visible.

Segmento 2 Ciclismo: Los deportistas deberán ponerse el dorsal y llevarlo en la parte trasera del cuerpo, de forma que quede bien visible.

Segmento 3 Carrea Pie: Los deportistas deberán colocarse el dorsal en la parte delantera del cuerpo, de forma que queda bien visible.

Las transiciones en el área de transición se realizarán siempre en el mismo sentido, entrando siempre por un acceso y saliendo por el otro.

Segmento 2 Ciclismo:

- Al comienzo de este segmento, los corredores estarán obligados a subirse a la bicicleta fuera del área de transición, en la línea que se marque en el suelo.
- Al finalizar, deberán bajarse de la bicicleta antes de entrar en dicha área de transición.
- La bicicleta deberá dejarse en el espacio asignado para cada corredor en el interior del área de transición.
- Se deberá usar casco rígido y atado en todo momento durante el segundo sector (ciclismo).
- Ante una avería de la bicicleta en las categorías Infantil, Alevín, Benjamín y Pre- benjamín, se permite la ayuda externa para solucionar la avería por parte de oficiales, técnicos u organización.



- Durante el segmento de bicicleta está permitido el drafting (ir a rueda de otro deportista).
- Se podrá competir con bicicleta de carretera o btt. No están permitidas bicicletas de contrarreloj. Tampoco está permitido el uso de acoples en el manillar.

Será responsabilidad del corredor, padre, madre o responsable legal estar bien preparado para la competición, es decir, gozar de buena salud física en general, así como tener un nivel aceptable de preparación.

Todos los participantes inscritos estarán cubiertos por una póliza de seguro de Responsabilidad Civil por daños a terceros, así como por la póliza de seguro de accidentes vinculada a su licencia que cubrirá los accidentes deportivos que se produzcan como consecuencia directa del desarrollo de la prueba. Asimismo, los corredores contarán con la Cobertura de una unidad de asistencia sanitaria.

Con el fin de promover una práctica deportiva alejada de la búsqueda de la victoria y de la competitividad en edades tempranas, **no** se establecerán **premios, excepto la categoría Talento** que se premiará a los 3 primeros clasificados masculino y femenino.

Se realizará el aviso de los deportistas a cámara de llamadas 5' antes de cada salida. Se intentará disponer del mayor número de voluntarios posible para guiar a los chicos y chicas en el área de transiciones y ayudarles con la recogida y entrega de la bicicleta durante la prueba.

El Delegado Técnico (en caso de existir) tendrá la decisión final ante cualquier anomalía para el transcurso de la prueba. El Delegado Técnico estará asistido por Oficiales Técnicos que velarán por el cumplimiento del Reglamento. En caso de no haber Delegado Técnico, un Oficial será el responsable del cumplimiento del Reglamento de la prueba.

Se insta a los corredores a respetar el medio ambiente, a no arrojar residuos al suelo durante la marcha y a transitar exclusivamente por el trazado del recorrido.

Los únicos vehículos autorizados a seguir la prueba son los designados por la organización. Queda totalmente prohibido seguir a los corredores en moto o bicicleta.

Los corredores deberán cumplir todos los aspectos recogidos en el ["https://triatlon.org/wp-content/uploads/2020/01/Circular.2.20.Competiciones-REGLAMENTO-DE-COMPETICIONES-EDICION-2020-rev-12-01.pdf"](https://triatlon.org/wp-content/uploads/2020/01/Circular.2.20.Competiciones-REGLAMENTO-DE-COMPETICIONES-EDICION-2020-rev-12-01.pdf).



Los horarios, distancias y recorridos propuestos podrán sufrir modificaciones.

La organización se reserva el derecho de resolver las cuestiones no previstas en este Reglamento y a modificarlo antes de la celebración de la prueba, en cuyo caso se informará a los inscritos oportunamente.

Esta prueba pertenece al calendario de Triatlón de la FERTRI. Mediante su inscripción, el corredor consiente expresamente que sus datos básicos (nombre, apellidos, NIF/NIE/Pasaporte, fecha de nacimiento, sexo y lugar de residencia), sean tratados por la organización. En todo caso, y tal como establece la Ley Orgánica de 15/1999, de 13 de diciembre, de Protección de Datos de Carácter Personal y la Ley 34/2002, de 11 de julio, de servicios de la sociedad de la información y de comercio electrónico, el interesado puede ejercer sus derechos de acceso, rectificación, cancelación y oposición.

De acuerdo a los intereses deportivos de promoción de la prueba a través de cualquier dispositivo (prensa, internet, publicidad,...), los inscritos ceden de manera expresa a la organización el derecho a reproducir el nombre y los dos apellidos, su imagen y su resultado obtenido.

La participación en el “II Duatlón de Bañares” supone la plena aceptación de estas normas



fertri



www.fertriatlon.com

AUTORIZACIÓN DE MENORES

AUTORIZACIÓN PATERNA/MATERNA para la participación de menores en el

II Duatlón Supersprint de Bañares el día 3 de abril de 2022

D/Dña

con DNI como padre/madre del menor:

..... con DNI: y con fecha de nacimiento:/...../....., **AUTORIZO bajo mi responsabilidad** por medio del presente escrito a participar en el evento deportivo de hoy, aceptando la normativa y condiciones de la misma y eximiendo de toda responsabilidad a los organizadores, colaboradores y voluntarios en cuanto al desarrollo de sus funciones se refiere.

Asimismo DECLARO que:

1. Conozco y acepto íntegramente el Reglamento de la Prueba y las Normas de los Organismos implicados.
2. Mi representado se encuentra, en condiciones físicas adecuadas y suficientemente entrenado para participar voluntariamente, y que no padece enfermedad, defecto físico o lesión que pueda agravarse en esta Actividad.
3. Conozco que el circuito ciclista y de carrera a pie estarán abiertos al tráfico, por lo que los participantes deberán respetar las normas de circulación.
4. Acepto que la organización decline toda responsabilidad por daños, perjuicios o lesiones que los participantes se puedan ocasionar a sí mismos o a otras personas.
5. Autorizo a la Organización del Evento para usar cualquier fotografía, filmación, grabación o cualquier otra forma de archivo de mi participación o la de mi representado, en este evento, sin derecho a contraprestación económica.

En a de..... de 2022

Firma del padre/madre o tutor legal.



Ayuntamiento



Villa de Bañares

